IRIS

Chor-Sammlung

Nr. 1058

Albrecht Rosenstengel

Lach mein Schatz

Nach einem rumänischen Volkslied

für Männerchor und Klavier

(Rhythmus-Instrumente ad lib.)

oder a cappella

Auch in Ausgabe
für gemischten Chor
erschienen

Partitur
Singpartitur
Rhythmus-Stimmen

IRIS Musik- und Theater-VERLAG
Recklinghausen

Bitte beachten Sie die Rückseite!

IRIS
Chor-Sammlung
Nr. 1058

Lach mein Schatz

Nach einem rumänischen Volkslied
für Männerchor und Klavier
(Gitarre und Schlagwerk ad lib.)
oder a cappella

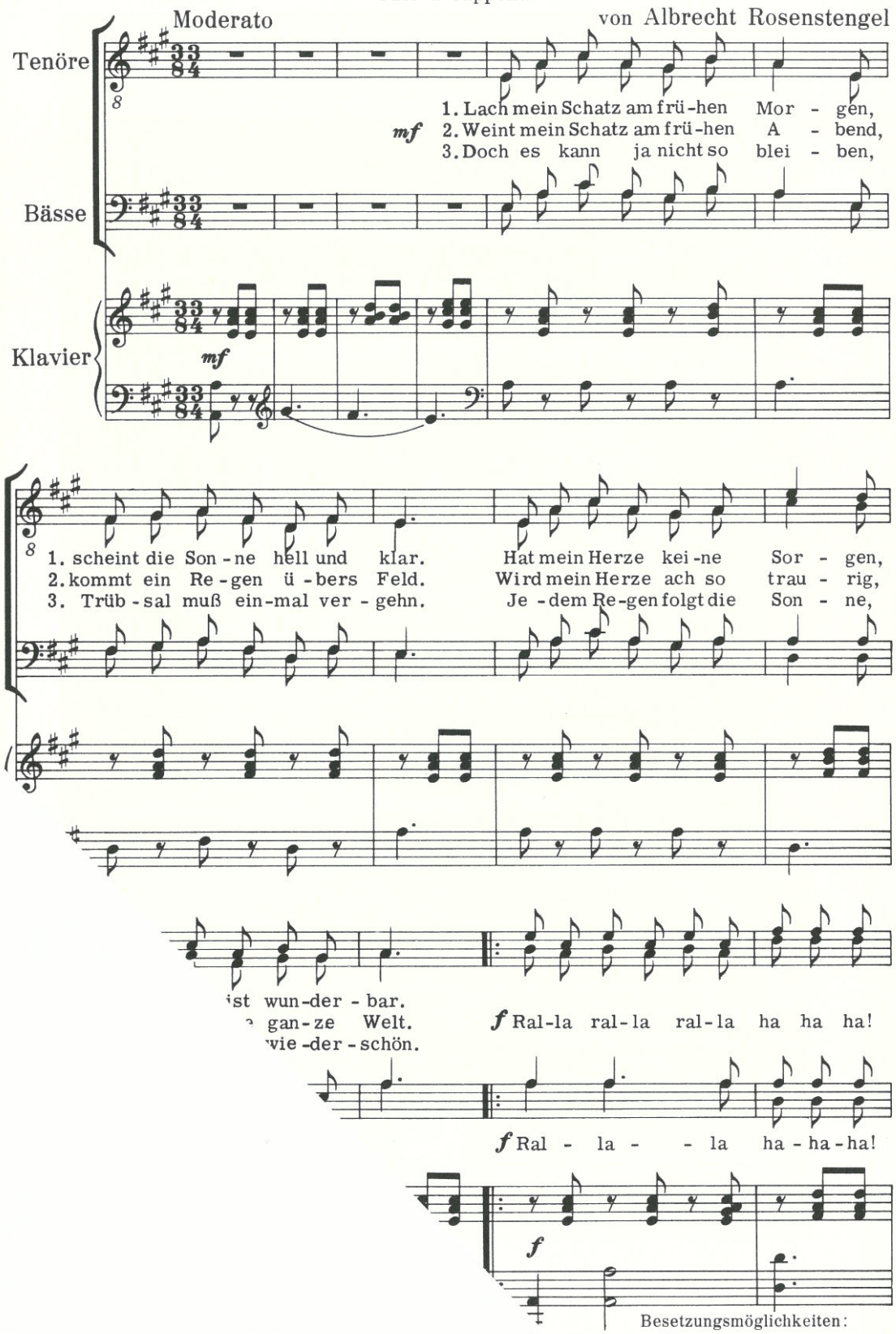

Besetzungsmöglichkeiten:
1. Klavier
2. Klavier, Gitarre, Schlagwerk
3. a cappella

Eigentum für alle Länder
© 1977 by IRIS Musik- und Theater-VERLAG, Recklinghausen

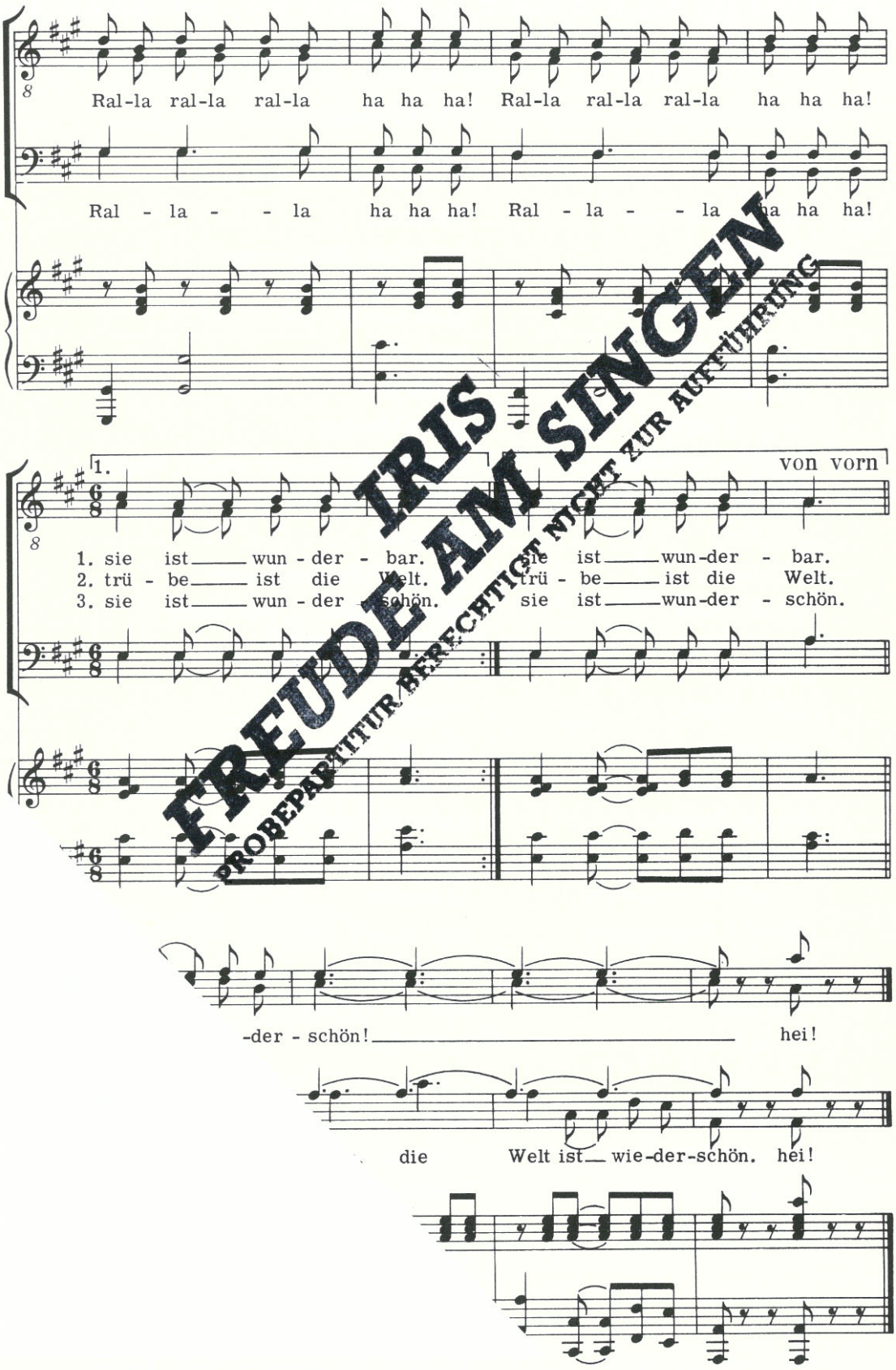

IRIS
FREUDE AM SINGEN
PROBEPARTITUR, BERECHTIGT NICHT ZUR AUFFÜHRUNG

Druck: H. Gruber, (Allfoto) Minden