KARL KOMZAK

Volkslied
Opus 135, Nr. 1

Märchen
Opus 135, Nr. 2

Satz für Männerchor a cappella von
Hermann Ophoven

Auch in Ausgabe
für gemischten Chor
und Frauenchor
erschienen

Singpartitur

IRIS Musik- und Theater-VERLAG
Recklinghausen

IRIS Chor-Sammlung Nr. 1407

Volkslied

Melodie: Karl Komzak

Text der 1. Strophe: Marie von Ebner-Eschenbach
Text der 2. Strophe: Armin von der Ach

Satz: **Hermann Ophoven**

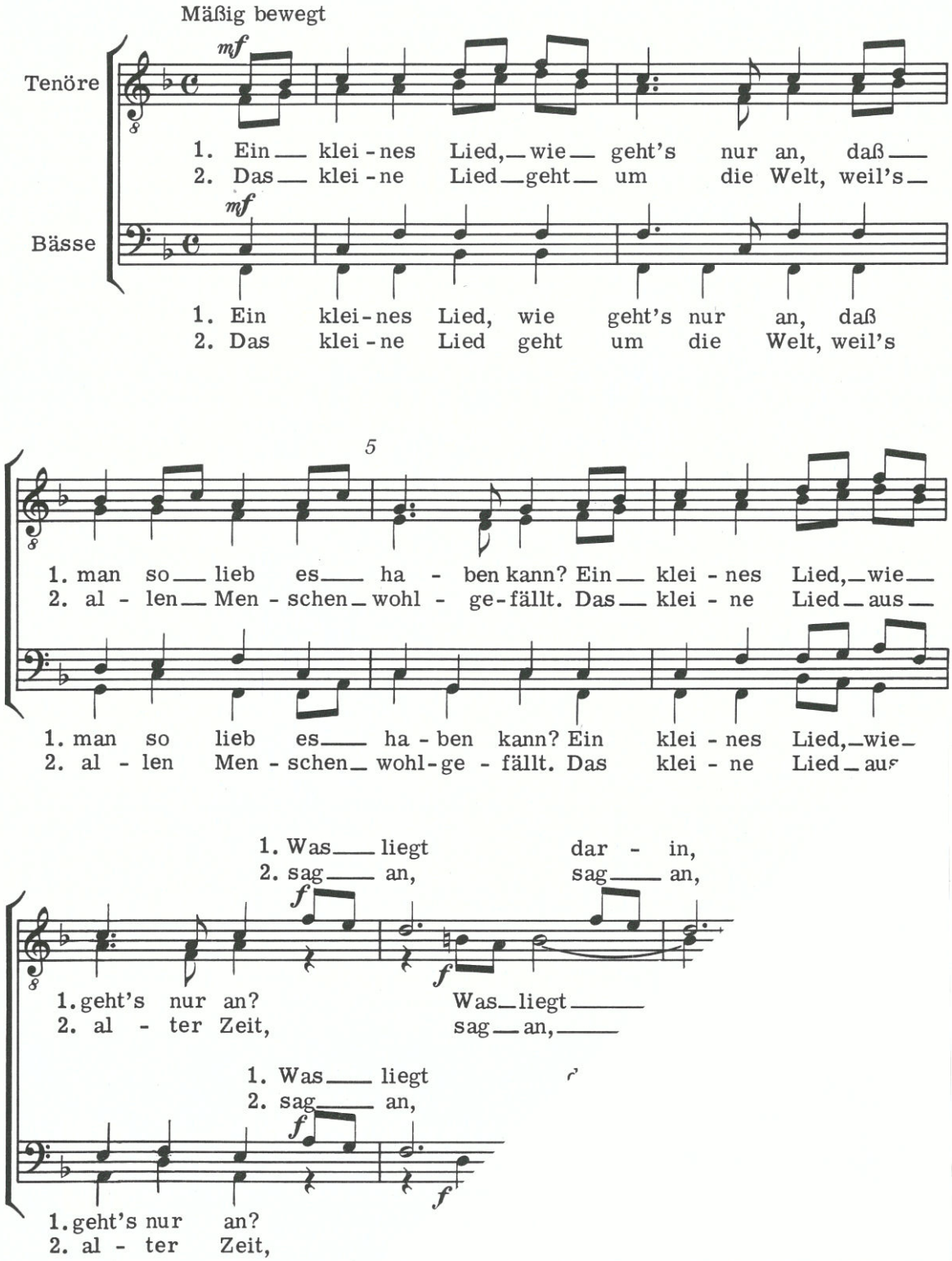

Eigentum für alle Länder
© 1990 by IRIS Musik- und Theater-VERLAG, Recklinghausen

IRIS 1407

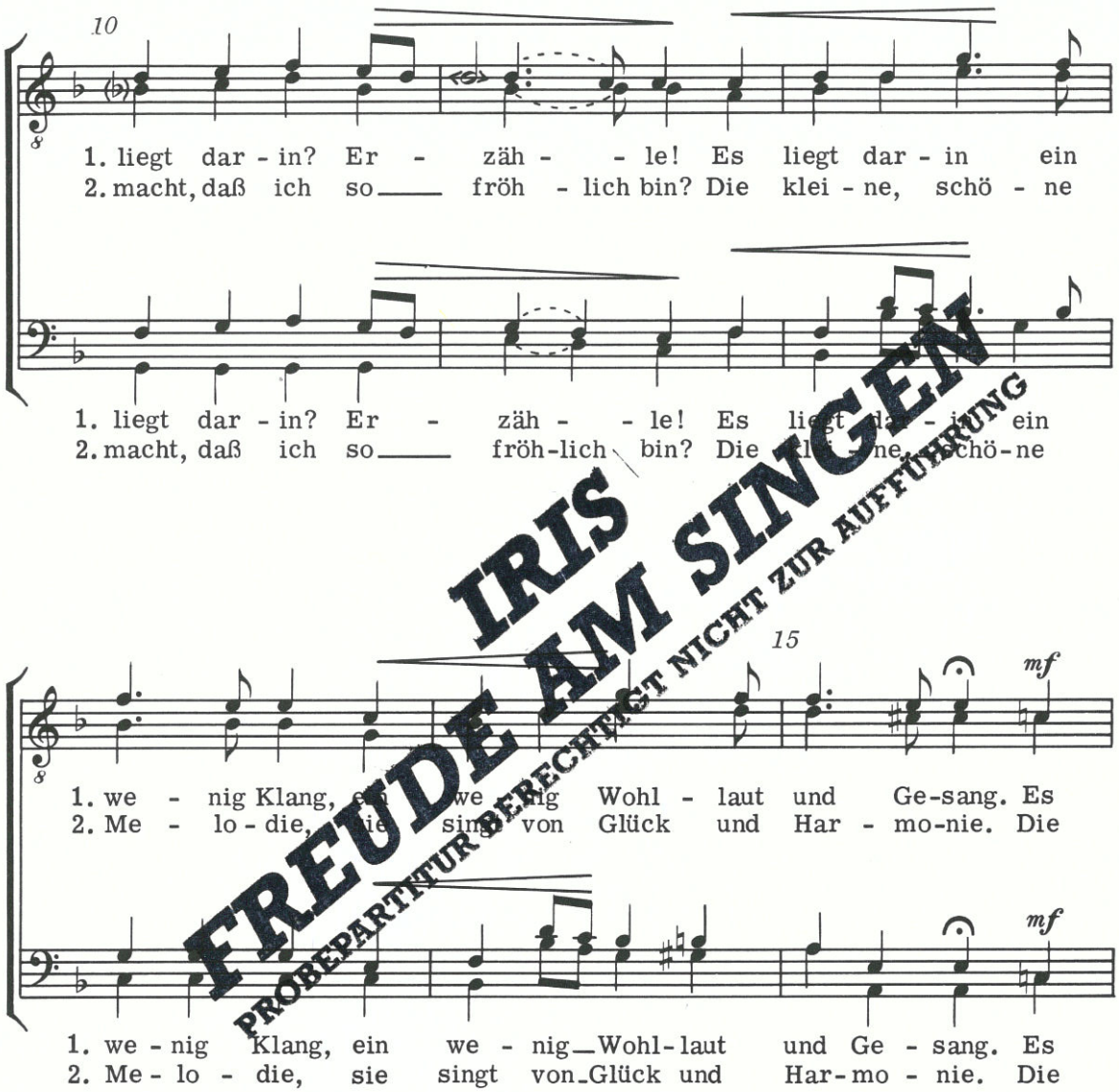

IRIS
FREUDE AM SINGEN
PROBEPARTITUR BERECHTIGT NICHT ZUR AUFFÜHRUNG

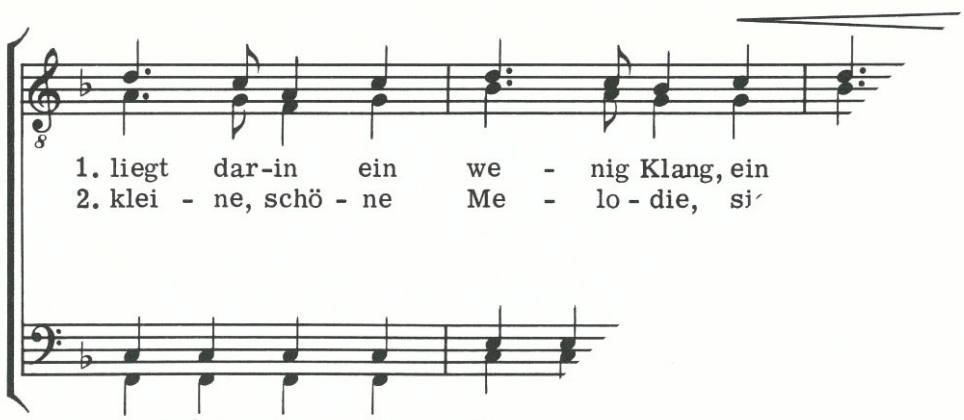

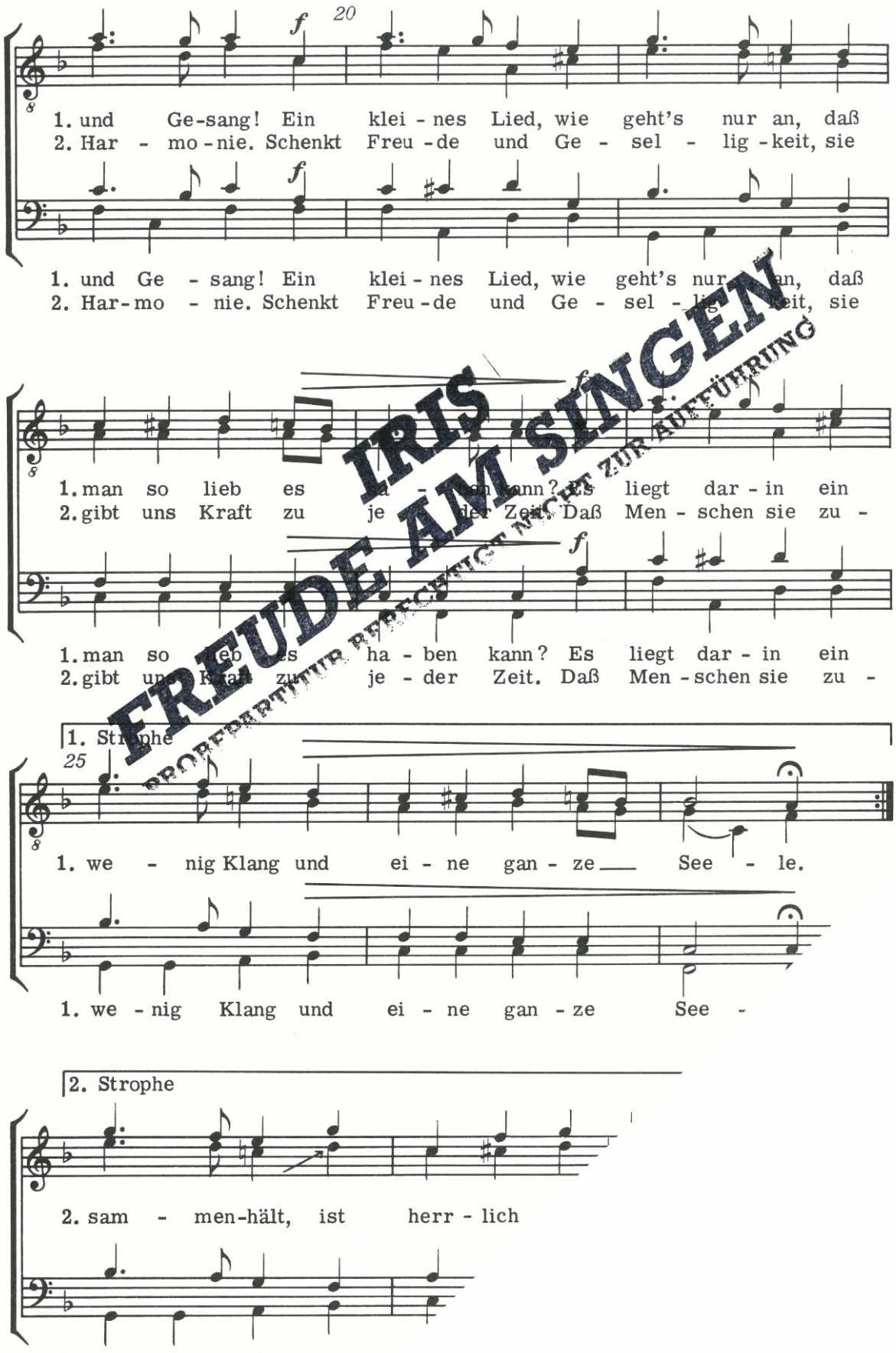

IRIS
FREUDE AM SINGEN
PROBEPARTITUR BERECHTIGT NICHT ZUR AUFFÜHRUNG

Druck: H. Gruber, Minden