IRIS POP MUSIK Welterfolge

Der Welterfolg gesungen von Brotherhood of Man

Küsse von dir

– Save your kisses for me –

für Männerchor a cappella oder mit Klavier

Deutscher Text: Günther Behrle

Musik und Text: Tony Hiller, Lee Sheriden, Martin Lee
Bearbeitung: **Otto Groll**

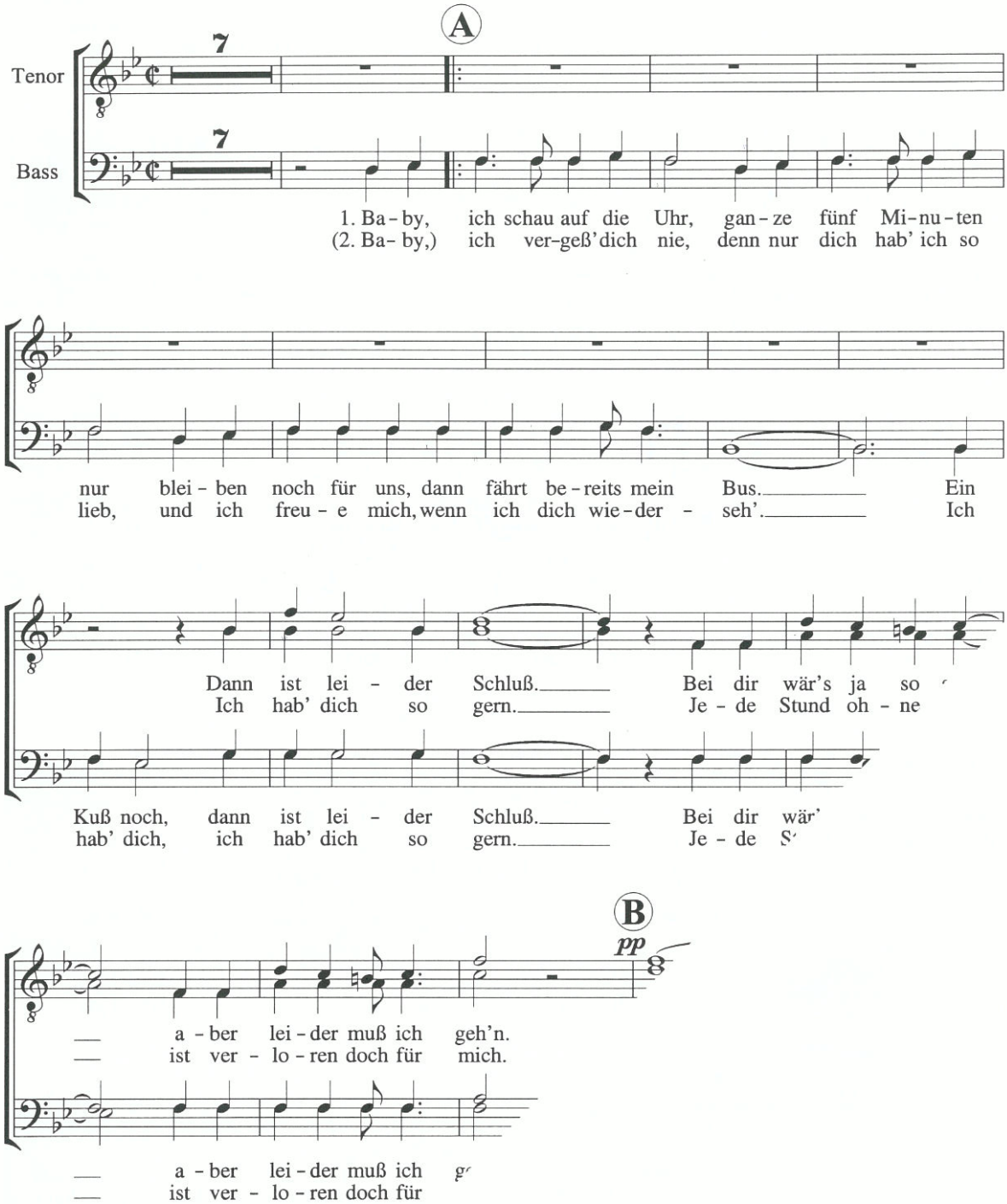

© 1975 by EMI Music Publishing Ltd., Rechte für Deutschland, Österreich, Schweiz und Osteuropa (außer Baltikum):
EMI Music Publishing Germany GmbH & Co. KG
Diese Chorausgabe im IRIS MUSIKVERLAG, Recklinghausen
mit freundlicher Genehmigung von EMI Music Publishing Germany GmbH & Co. KG

© 2007 by IRIS Musik- und Theater-VERLAG, Recklinghausen

Jede Vervielfältigung wird strafrechtlich verfolgt!

IRIS 1871

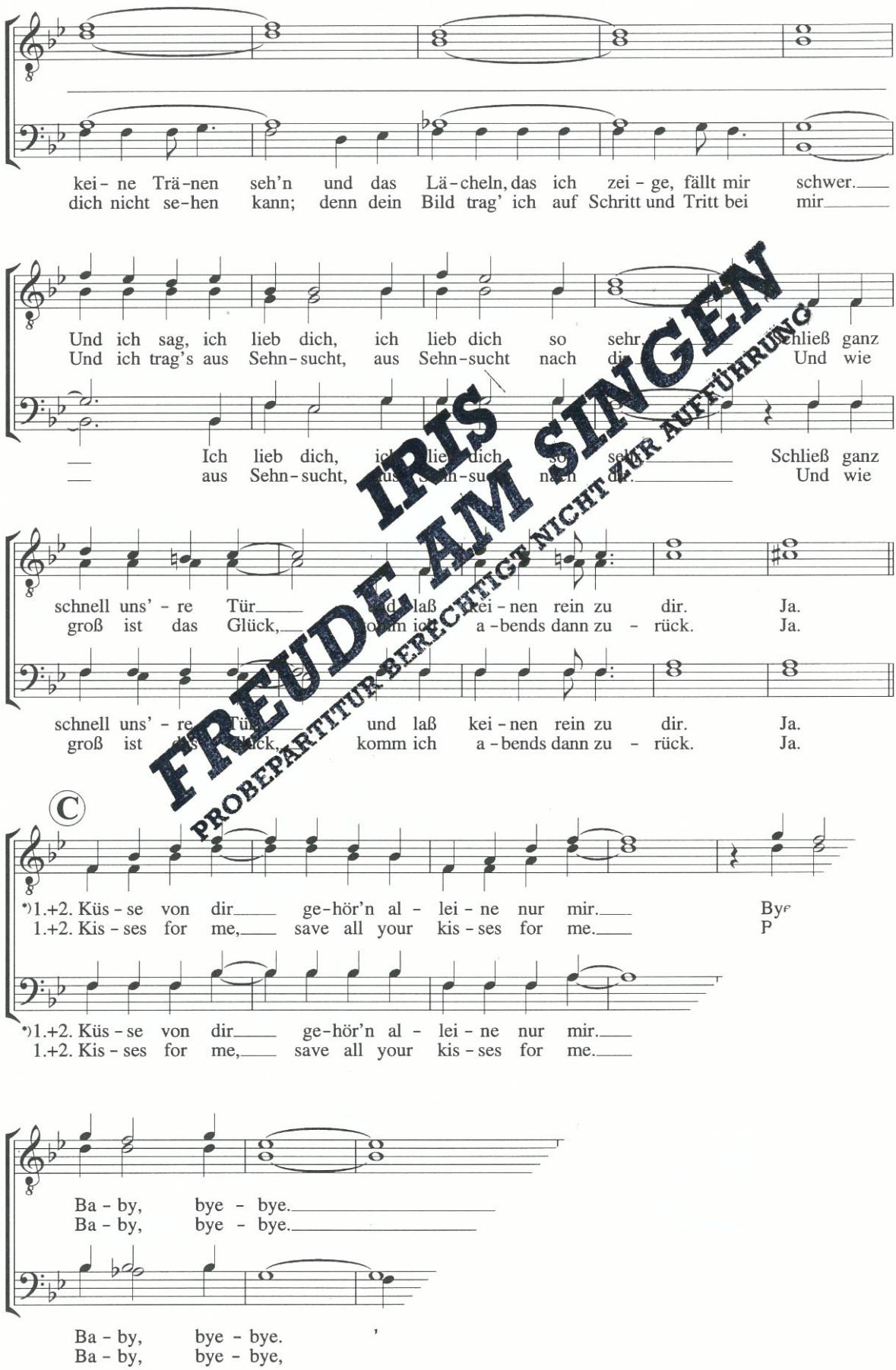

IRIS FREUDE AM SINGEN
PROBEPARTITUR BERECHTIGT NICHT ZUR AUFFÜHRUNG

*) ad lib. deutsch oder englisch

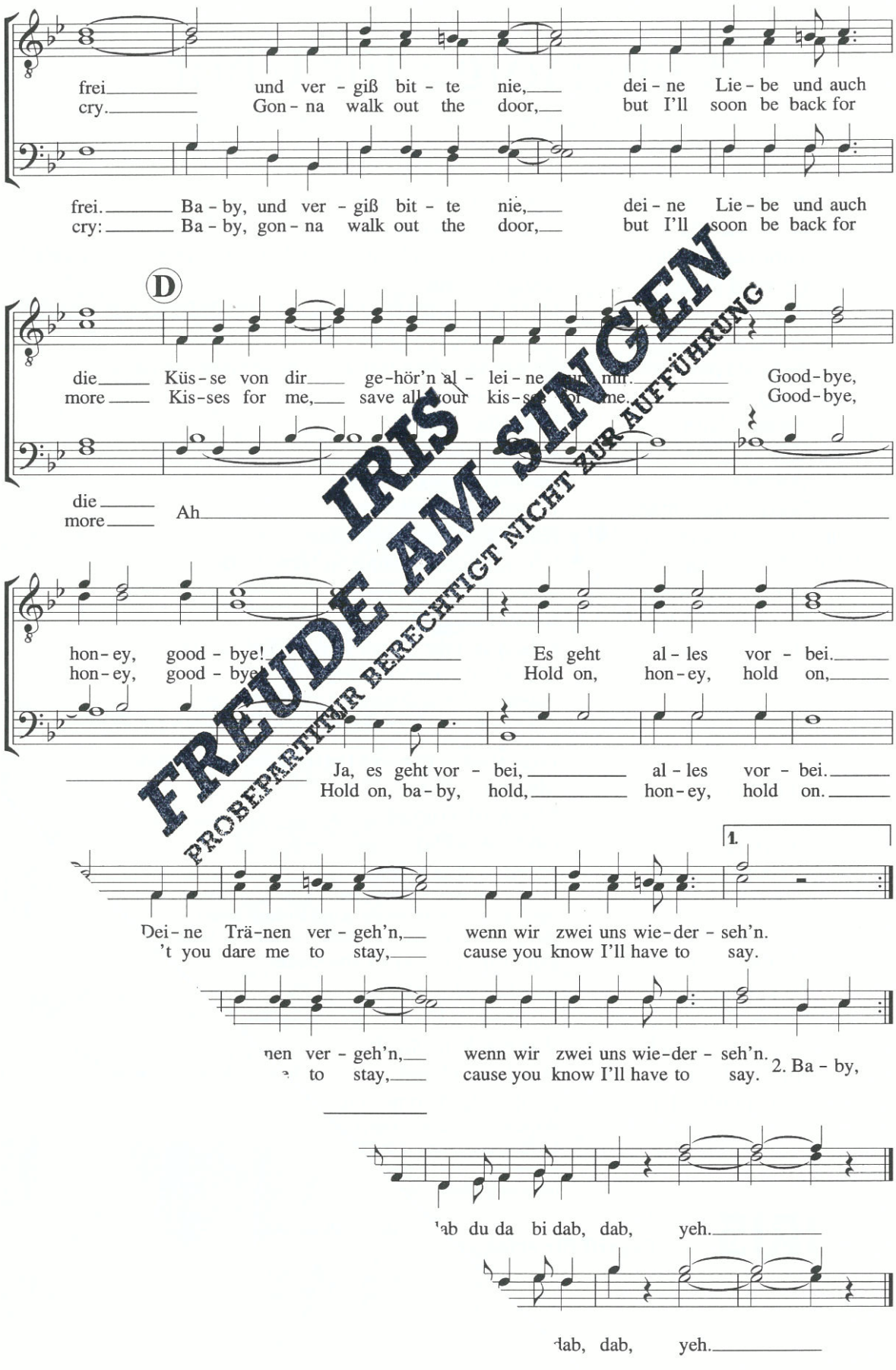

frei und ver - giß bit - te nie, dei - ne Lie - be und auch
cry. Gon - na walk out the door, but I'll soon be back for

frei. Ba - by, und ver - giß bit - te nie, dei - ne Lie - be und auch
cry: Ba - by, gon - na walk out the door, but I'll soon be back for

D

die Küs - se von dir ge - hör'n al - lei - ne [illegible] mir. Good - bye,
more Kis - ses for me, save all your kis - ses for me. Good - bye,

die
more Ah

hon - ey, good - bye! Es geht al - les vor - bei.
hon - ey, good - bye! Hold on, hon - ey, hold on,

Ja, es geht vor - bei, al - les vor - bei.
Hold on, ba - by, hold, hon - ey, hold on.

1.

Dei - ne Trä - nen ver - geh'n, wenn wir zwei uns wie - der - seh'n.
't you dare me to stay, cause you know I'll have to say.

nen ver - geh'n, wenn wir zwei uns wie - der - seh'n.
to stay, cause you know I'll have to say. 2. Ba - by,

ab du da bi dab, dab, yeh.

dab, dab, yeh.

IRIS
FREUDE AM SINGEN
PROBEPARTITUR BERECHTIGT NICHT ZUR AUFFÜHRUNG

PIROL-Notendruckerei, Minden