Sterne über Amalfi

Nach dem Welterfolg von Ernesto de Curtis

„Non ti scordar"

für Frauenchor a cappella oder mit Klavier

Text und Satz: **Otto Groll**

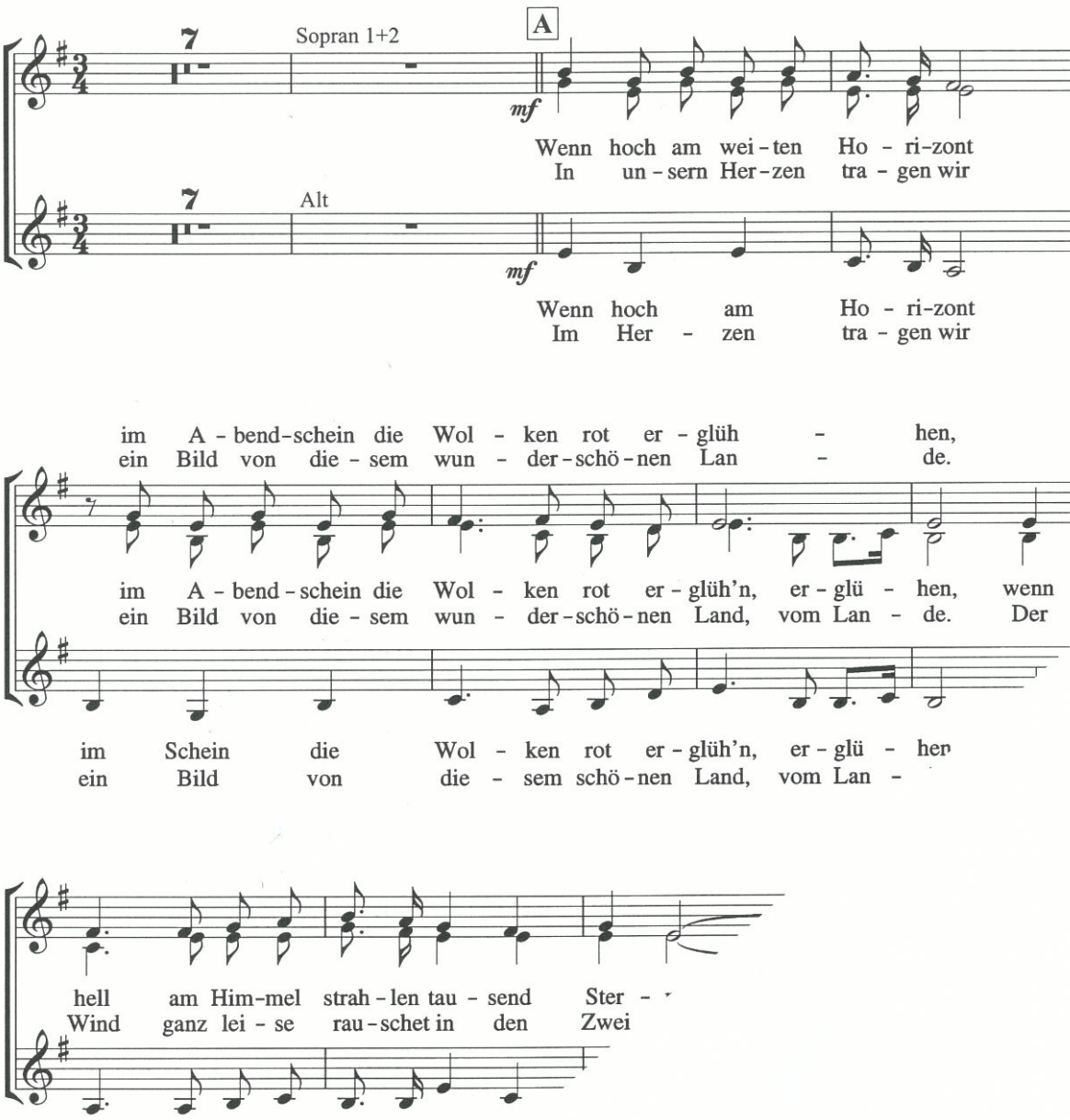

Eigentum für alle Länder
© 2008 by IRIS Musik- und Theater-VERLAG, Recklinghausen

Jede Vervielfältigung wird strafrechtlich verfolgt!

IRIS 1894

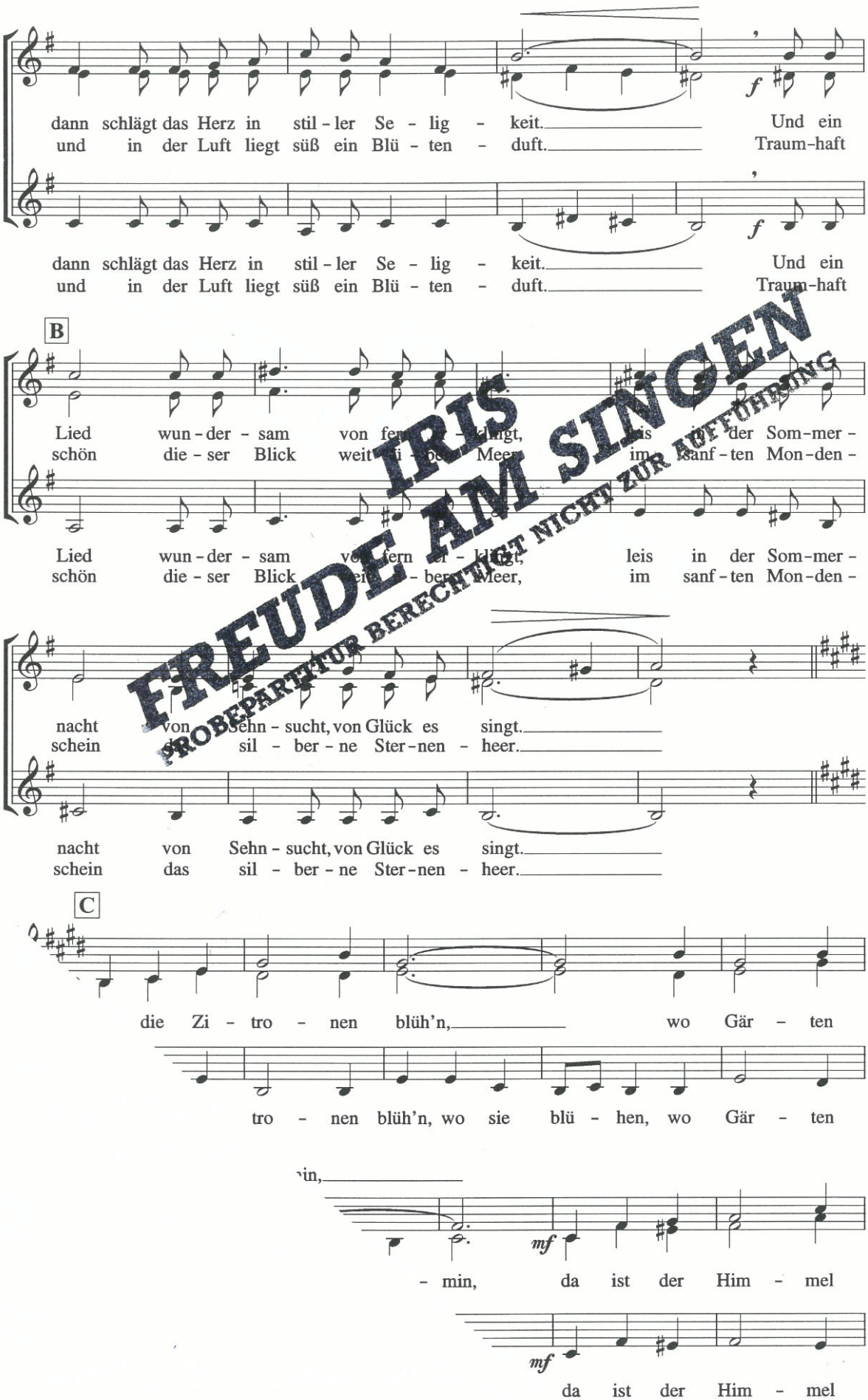

IRIS
FREUDE AM SINGEN
PROBEPARTITUR BERECHTIGT NICHT ZUR AUFFÜHRUNG

nah, so nah, ein Pa - ra - dies so wun-der - bar.

nah, ein Pa - ra - dies so wun-der-bar, wun-der - bar.

D

mf

Lasst uns dort glück - lich sein, A - mal - fi,

mf

Lasst uns dort glück - lich sein, lasst uns glück-lich sein, A - mal - fi,

f

Traum im Mon-den - schein. Leis rauscht das Meer, so

f

Traum im Mon-den-schein, A - mal - fi. Leis rauscht das Meer, so

1. D.C.

die Som-mer - nacht, sil-bern der Ster - ne Pracht.

mer - nacht, sil-bern der Ster - ne Pracht.

ne Pracht.

Pracht.

IRIS FREUDE AM SINGEN
PROBEPARTITUR BERECHTIGT NICHT ZUR AUFFÜHRUNG

PIROL-Notendruckerei, Minden