Wir grüßen Euch mit diesem Lied

Nach der "Farandole" von Georges Bizet

für gemischten Chor und Klavier

Bearbeitung: **Stefan Ostendorf**
Text: **Jochen Röhricht**

Moderato

f

Tag für Tag, das Le-ben neu er wacht, wir wol-len Lie-der sin-gen, die voll

Sopr./Alt

f

Tag für Tag, das Le-ben neu er wacht, wir wol-len Lie-der sin-gen, die voll

Ten./Baß

5 Sehn-sucht klin-gen. Je-nes Lied aus längst ver-gan-g'ner Zeit, es soll uns Freu-de brin-gen, seid be-

Sehn-sucht klin-gen. Je-nes Lied aus längst ver-gan-g'ner Zeit, es soll uns Freu-de brin-gen, seid be-

A

9 reit.. Fro-hen Muts, ein neu-er Tag er-wacht, voll Zu-ver-sicht er-klin-gen Me-lo-

Tag für Tag, das Le-ben neu er-wacht, wir wol-len Lie-der sin-gen,

f

reit.. Fro-hen Muts, ein neu-er Tag er-wacht, voll Zu-ver-sicht er-klin-gen Me-lo-

Tag für Tag, das Le-ben neu er-wacht, wir wol-len Lie-der sin-gen,

13 dien, sie brin-gen uns das Glück, die Ster-ne in der Nacht, von fern her

die voll Sehn-sucht klin-gen. Je-nes Lied aus längst ver-gan-g'ner Zeit, bringt

dien, sie brin-gen uns das Glück, die Ster-ne in der Nacht, von fern her

die voll Sehn-sucht klin-gen. Je-nes Lied aus längst ver-gan-g'ner Zeit, bringt

Eigentum für alle Länder
© 2013 by IRIS Musik- und Theater-VERLAG, Recklinghausen

Jede Vervielfältigung wird strafrechtlich verfolgt!

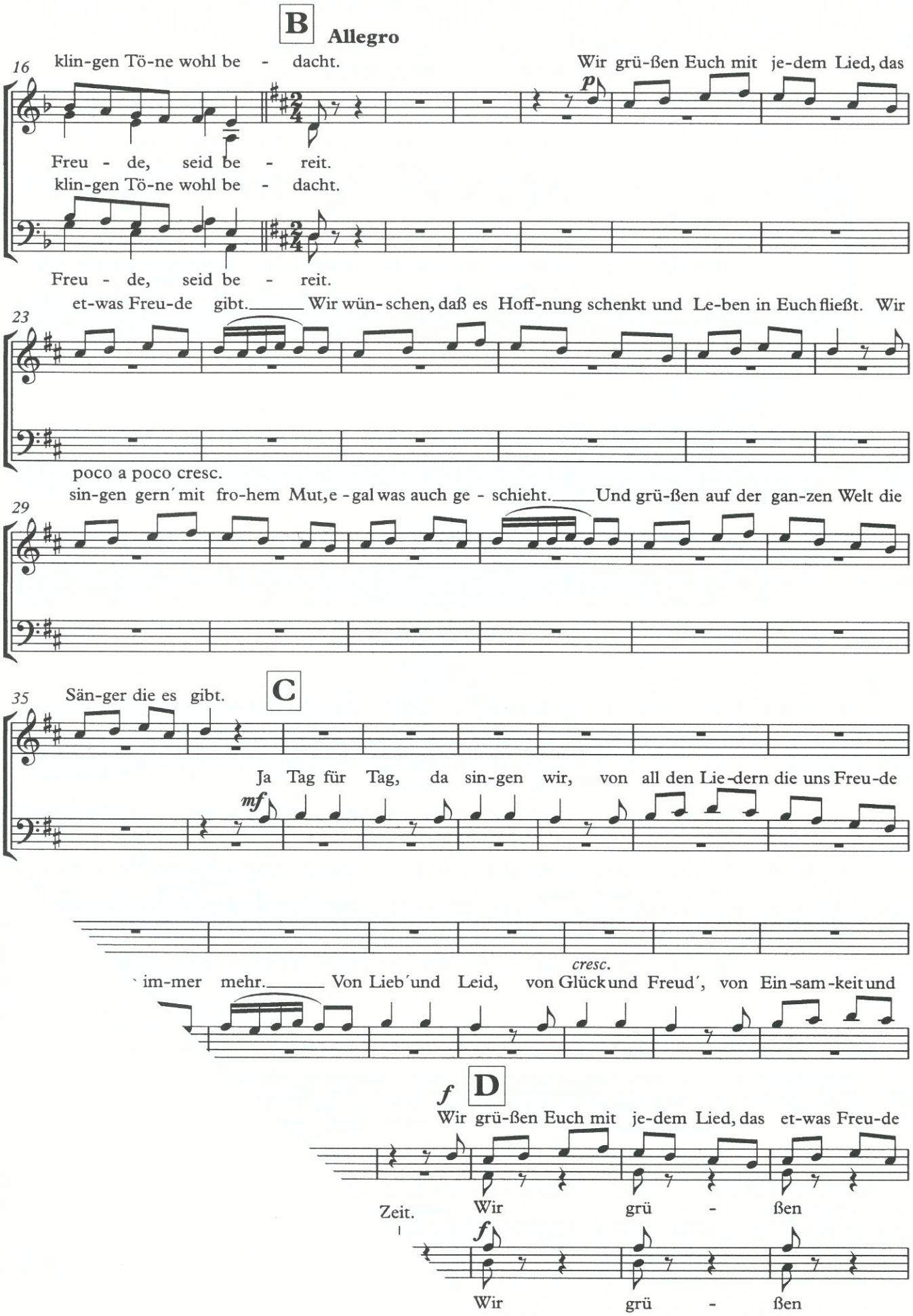
B
Allegro
16
klin-gen Tö-ne wohl be - dacht.
Wir grü-ßen Euch mit je-dem Lied, das
p
Freu - de, seid be - reit.
klin-gen Tö-ne wohl be - dacht.
Freu - de, seid be - reit.
et-was Freu-de gibt. Wir wün-schen, daß es Hoff-nung schenkt und Le-ben in Euch fließt. Wir
23
poco a poco cresc.
sin-gen gern´ mit fro-hem Mut, e-gal was auch ge-schieht. Und grü-ßen auf der gan-zen Welt die
29
35
Sän-ger die es gibt.
C
Ja Tag für Tag, da sin-gen wir, von all den Lie-dern die uns Freu-de
mf
cresc.
im-mer mehr. Von Lieb´ und Leid, von Glück und Freud´, von Ein-sam-keit und
f
D
Wir grü-ßen Euch mit je-dem Lied, das et-was Freu-de
Zeit.
Wir grü - ßen
f
Wir grü - ßen

gibt.____Wir wün- schen, daß es Hoff-nung schenkt und Le-ben in Euch fließt.

56 **E** *ff*

Euch mit je - - dem Lied. Tag für Tag,_ das

ff

Euch mit je - - dem Lied. Tag für Tag,_ das

63

Le-ben neu er -wacht, wir wol-len Lie-der sin-gen die voll Sehn-sucht klin-gen. Je-nes Lied aus

Le-ben neu er -wacht, wir wol-len Lie-der sin-gen die voll Sehn-sucht klin-gen. Je-nes Lied aus

71 **F** *p*

Wir grü-ßen Euch mit

längst ver-gan- g'ner Zeit,_ es soll uns Freu-de brin-gen, seid be - reit._

längst ver-gan- g'ner Zeit,_ es soll uns Freu-de brin-gen, seid be - reit._

78

je-dem Lied, das et-was Freu-de gibt.____Wir wün- schen, daß es Hoff-nung schenkt und Le-ben in Euch

f *f*

fließt. Ein Gruß voll Glück mit Mu - sik für Euch, ein klei-nes Reich von Glück - se - lig - keit,_ er-

84

Ein Gruß voll Glück mit Mu - sik für Euch, ein klei-nes Reich von Glück - se - lig - keit,_ er-

f *f*

schaf-fen wir__ mit Freud und Leid, das Le-ben glänzt mit Tö-nen je-der Zeit. er-

93 **G** *p*

schaf-fen wir__ mit Freud und Leid, das Le-ben glänzt mit Tö-nen je-der Zeit. Auf

p

schaf-fen wir__ mit Freud und Leid, das Le-ben glänzt mit Tö-nen je-der Zeit. Wir grü-ßen Euch mit

IRIS FREUDE AM SINGEN
PROBEPARTITUR BERECHTIGT NICHT ZUR AUFFÜHRUNG

102

und ab, das Le - ben glänzt,

je-dem Lied, das et-was Freu-de gibt. Und wün-schen, daß es Hoff-nung schenkt und Le-ben in Euch

108

mp

ja! Wir sin-gen gern' mit fro-hem Mut, e - gal was auch ge - schieht. Und grü-ßen auf der

mp

fließt. Auf und ab mit Tö - nen

mp **H**

114

Wir sin - gen je-des Lied aus vol-ler Lei-den schaft, wir

cresc.

gan-zen Welt die Sän-ger die es gibt. Je-des Lied aus vol-ler Lei-den schaft,

cresc.

Wir sin - gen je-des Lied aus vol-ler Lei-den schaft, wir

in Glück - se - lig - keit. Je-des Lied aus vol-ler Lei-den schaft,

121

sin - gen fro-hen Mu-tes für die E-wig-keit.

fro-hen Mu-tes für die E-wig-keit. Ein Gruß, ein Ton, ein

sin - gen fro-hen Mu-tes für die E-wig-keit.

f

fro-hen Mu-tes für die E-wig-keit. Ein Gruß, ein Ton, ein

poco f

I

127

Wir grü-ßen Euch mit je-dem Lied, das

Wort, so schön, ein - fach schön! Tag für Tag, das

Wir grü-ßen Euch mit je-dem Lied, das

poco f

Wort, so schön, ein - fach schön! Tag für Tag, das

FREUDE AM SINGEN
IRIS
PROBEPARTITUR BERECHTIGT NICHT ZUR AUFFÜHRUNG

133

et-was Freu-de gibt. Wir wün-schen, daß es Hoff-nung schenkt und Le-ben in Euch

Le - ben neu er - wacht, wir wol - len Lie - der sin - gen die voll

et-was Freu-de gibt. Wir wün-schen, daß es Hoff-nung schenkt und Le-ben in Euch

Le - ben neu er - wacht, wir wol - len Lie - der sin - gen die voll

138

fließt. Wir sin gen gern´ mit fro-hem Mut, e - gal was auch ge - schieht. Und

Sehn-sucht klin-gen. Je - nes Lied aus längst ver-gan - g´ner Zeit, es

fließt. Wir sin gen gern´ mit fro-hem Mut, e - gal was auch ge - schieht. Und

Sehn-sucht klin-gen. Je - nes Lied aus längst ver-gan - g´ner Zeit, es

J

143

grü - ßen auf der gan - zen Welt die Sän - ger die es gibt. Be - reit für

soll uns Freu - de brin - gen, seid be - reit. Drum singt den

grü - ßen auf der gan - zen Welt die Sän - ger die es gibt. Be - reit für

uns Freu - de brin - gen, seid be - reit. Drum singt den

kom - men wird, ja seid be - reit und sin - get fro - hen

- freut, die Lei - den - schaft führt durch

d, ja seid be - reit und sin - get fro - hen

die Lei - den - schaft führt durch

153 Mu-tes im-mer- fort, auf das was kommt, auf das was war, auf al-les das was

je - de neu - e Zeit. Durch das was kommt und auf das was war, der Sän - ger

Mu-tes im-mer- fort, auf das was kommt, auf das was war, auf al-les das was

je - de neu - e Zeit. Durch das was kommt und auf das was war, der Sän - ger

K

ff

160 Freu-de macht und Le-ben neu ent facht. Wir grü-ßen Euch mit je-dem Lied, das et-was Freu-de

gruß ist für al - le da. Tag für Tag, das Le - ben neu er

Freu-de macht und Le-ben neu ent facht. Wir grü-ßen Euch mit je-dem Lied, das et-was Freu-de

ff

gruß ist für al - le da. Tag für Tag, das Le - ben neu er

gibt. Wir wün- schen, daß es Hoff-nung schenkt und Le-ben in Euch fließt. Wir

166 wacht, wir wol - len Lie - der sin - gen die voll Sehn-sucht klin- gen.

gibt. Wir wün- schen, daß es Hoff-nung schenkt und Le-ben in Euch fließt. Wir

wir wol - len Lie - der sin - gen die voll Sehn-sucht klin- gen.

fro-hem Mut, e - gal was auch ge - schieht. Und grü-ßen auf der gan-zen Welt die

aus längst ver-gan - g'ner Zeit, es soll uns Freu-de brin gen,

was auch ge - schieht. Und grü-ßen auf der gan-zen Welt die

er Zeit, es soll uns Freu-de brin gen,

IRIS
FREUDE AM SINGEN
PROBEPARTITUR BERECHTIGT NICHT ZUR AUFFÜHRUNG

177 Sän-ger die es gibt.

seid be - reit. Das Le - ben glänzt mit Tö-nen aus ver-gan-g´ner Zeit. Die Me - lo-

Sän-ger die es gibt.

seid be - reit. Das Le - ben glänzt mit Tö-nen aus ver-gan-g´ner Zeit. Die Me - lo-

poco accel.

184 Wir

dien er-klin-gen aus ver-gan-g´ner Zeit. Wir lie-ben die Mu - sik, e - gal was auch ge-schieht,

Wir

dien er-klin-gen aus ver-gan-g´ner Zeit. Wir lie-ben die Mu - sik, e - gal was auch geschieht,

191 lie - ben die Mu - sik, e - gal was auch ge - schieht, *f*

was auch ge - schieht, was auch ge -

lie - ben die Mu - sik, e - gal was auch ge - schieht, *f*

was auch ge - schieht, was auch ge -

196 *fff*

schieht, was auch geschieht, was auch geschieht, ein Sän - ger - gruß für Euch!

fff

schieht, was auch geschieht, was auch geschieht, ein Sän - ger - gruß für Euch!

IRIS FREUDE AM SINGEN
PROBEPARTITUR BERECHTIGT NICHT ZUR AUFFÜHRUNG

PIROL-Notendruckerei, Minden