Die Schlittschuhläufer

Walzer nach Emil Waldteufels "Les Pantineurs"

für Frauenchor und Klavier oder a cappella

Bearbeitung: **Stefan Ostendorf**

Text: **Eduard Bötsch**

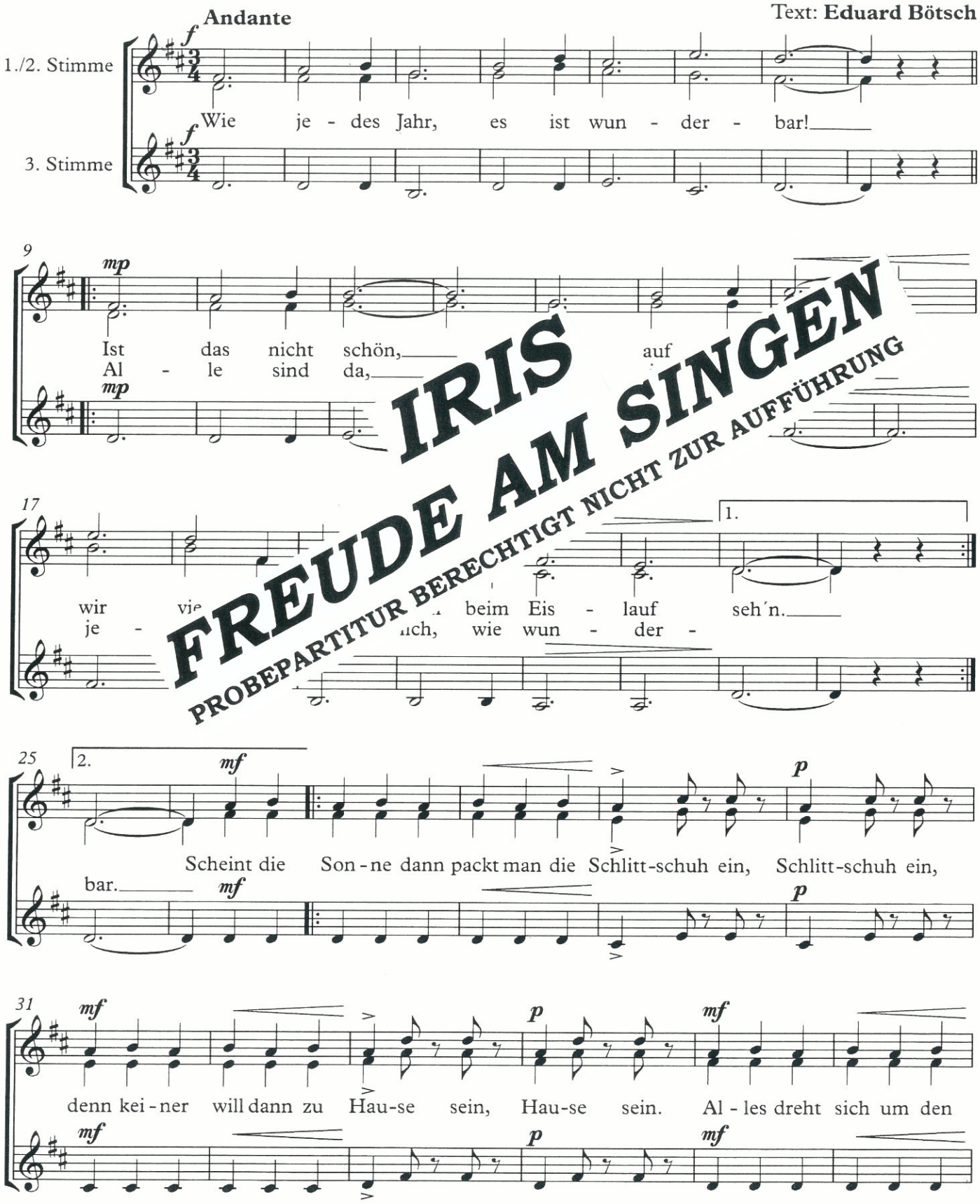

IRIS FREUDE AM SINGEN
PROBEPARTITUR BERECHTIGT NICHT ZUR AUFFÜHRUNG

Eigentum für alle Länder
© 2017 by IRIS Musik- und Theaterverlag GmbH, Recklinghausen

Jede Vervielfältigung wird strafrechtlich verfolgt!

37 *p* rit.

so wie bei uns als auch an je - dem an-d´ren Ort.

Win - ter - sport, Win - ter - sport, an je - dem Ort.

43 *mf* a tempo *p* *mf*

Je - der hält sich für den Eis-lauf - star, Eis-lauf - star, tan - zen und lau - fen wie

mf *p* *mf*

49 *p* *mf*

Al - le die es noch nie-mals ge - se - hen, die

je - des Jahr, je - des Jahr. Im die

mp *mp*

55 *f* *mp*

kön - nen es kaum ver - steh´n! Was uns er -

f

ihr lie - ben Leut`,

er - freut, ihr lie - ben Leut´,

f

ste Win - ter - zeit. Heu - te

f

IRIS FREUDE AM SINGEN
PROBEPARTITUR BERECHTIGT NICHT ZUR AUFFÜHRUNG

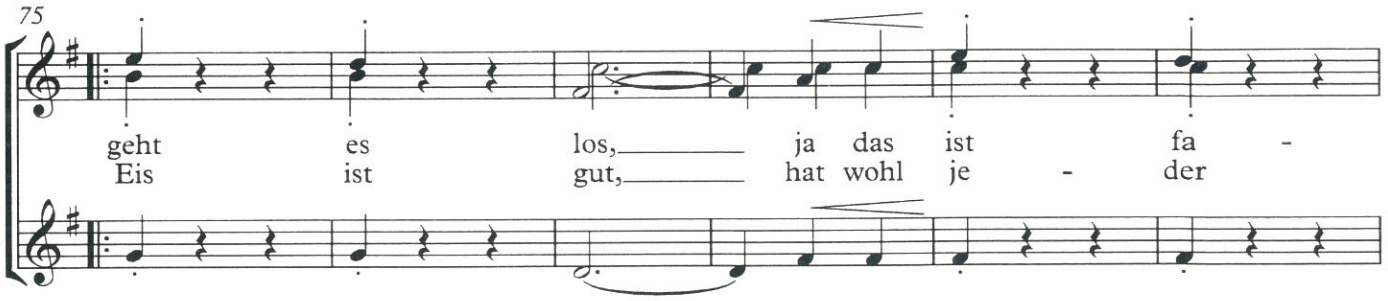

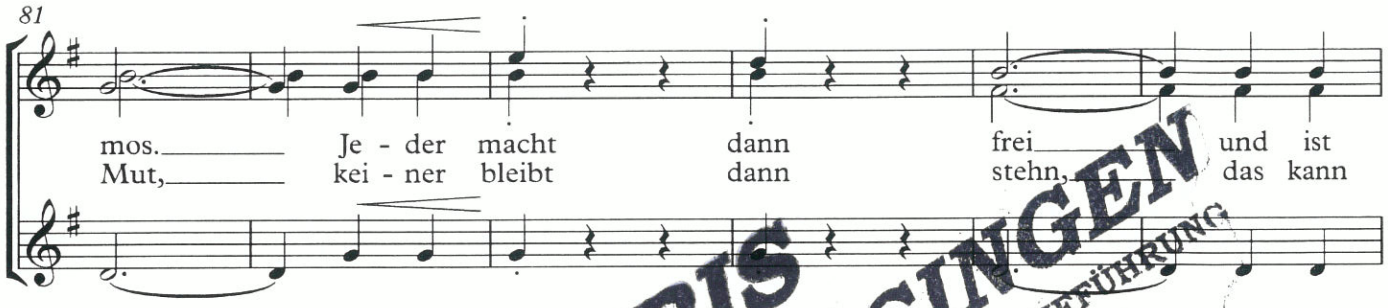

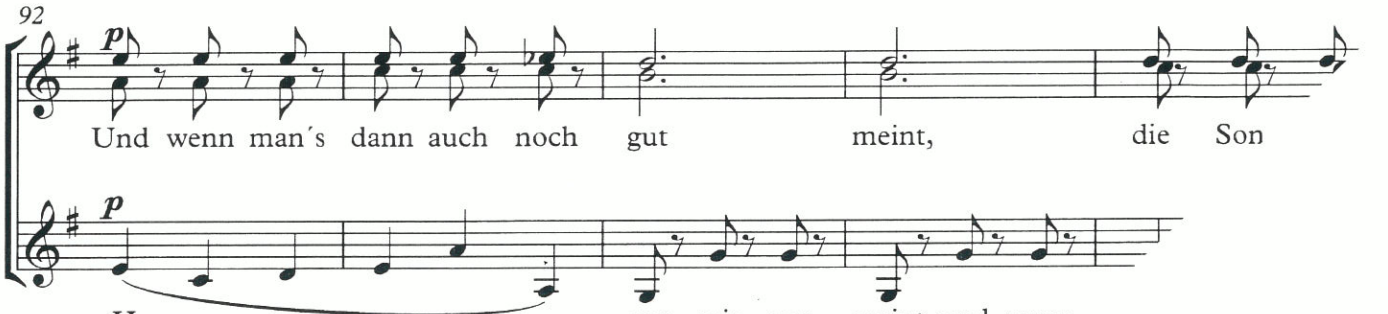

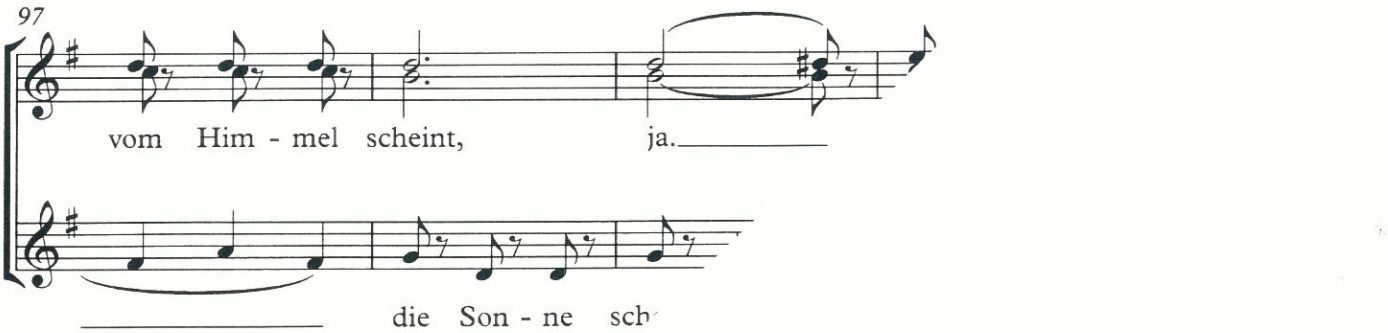

IRIS
FREUDE AM SINGEN
PROBEPARTITUR BERECHTIGT NICHT ZUR AUFFÜHRUNG

102 rit.

still, still, weil er der Win - ter - zeit Dank sa - gen will.

still wird er, still wird er, hm.

108 a tempo

piu mf

Ist das nicht schön, n auf

Al - le sind da,

piu mf

116

wir schen beim Eis - lauf seh´n.

je - - lich, wie

124 2. mp

wun - - der - bar. Wie schön ist es die Men-schen beim

mf

wun - der - bar, denn: Es ist so schön,

mp

wun - - der - bar. Wie schön ist es die

129 ff

Eis - lauf zu seh´n!

sie zu seh´n!

ff

Eis - lauf zu seh´n!

IRIS
FREUDE AM SINGEN
PROBEPARTITUR BERECHTIGT NICHT ZUR AUFFÜHRUNG