Ursula Barthel

Der alte Kakadu

Eine vergnügliche Tierphilosophie nach
Worten von Manfred Schlenker

für gemischten Chor mit Klavier
(Rhythmus-Gruppe ad lib.)
auch a cappella

Aufführungsmöglichkeiten:

1. Chor mit Klavier, Schlaggitarre u. Zupfbaß
2. Chor mit Klavier (und Zupfbaß ad lib.)
3. Chor mit Schlaggitarre u. Zupfbaß
4. Chor mit Schlaggitarre
5. Chor a cappella

Aufführungsdauer: 3 1/2 Minuten

Partitur
Singpartitur
Rhythmus-Stimmen

IRIS Musik- und Theater-VERLAG
Clara Mallmann · Recklinghausen

IRIS Chor-Sammlung Nr. 887

Bitte beachten Sie die Rückseite!

Der alte Kakadu

IRIS
Chor-Sammlung
Nr. 887

Eine vergnügliche Tierphilosophie nach
Worten von Manfred Schlenker

Satz für gemischten Chor mit Begleitung
oder a cappella von **Ursula Barthel**

Mit viel Humor, sehr rhythmisch
♩ = 132-138

Sopran
Alt
Tenor
Baß

p
1.-3. U — a — u,
1.-3. U – a – u a –

mf
1.-3. U — a — u, a — u – a – u – a – u!
f
1. Es
2. Und
3. Er

u – a – u – a – u, u — a — u — a – u – a – u – a – u!

u, u – a – u – a – u, u – a – u – a u – a – u – a – u – a –

ten.
1. leb — te einst in In- di — en ein
2. wenn ihm das zu lei- de war, wa
3. war ein gu — ter Phi- lo – soph,

f
1. Es leb – te einst in
2. Und wenn ihm das z
3. Er war ein gu —

mf
1. Es leb – te e
2. Und wenn ihm
3. Er war ei

Eigentum für alle Länder
© 1970 by IRIS Musik- und Theater-VERLAG, Recklinghausen

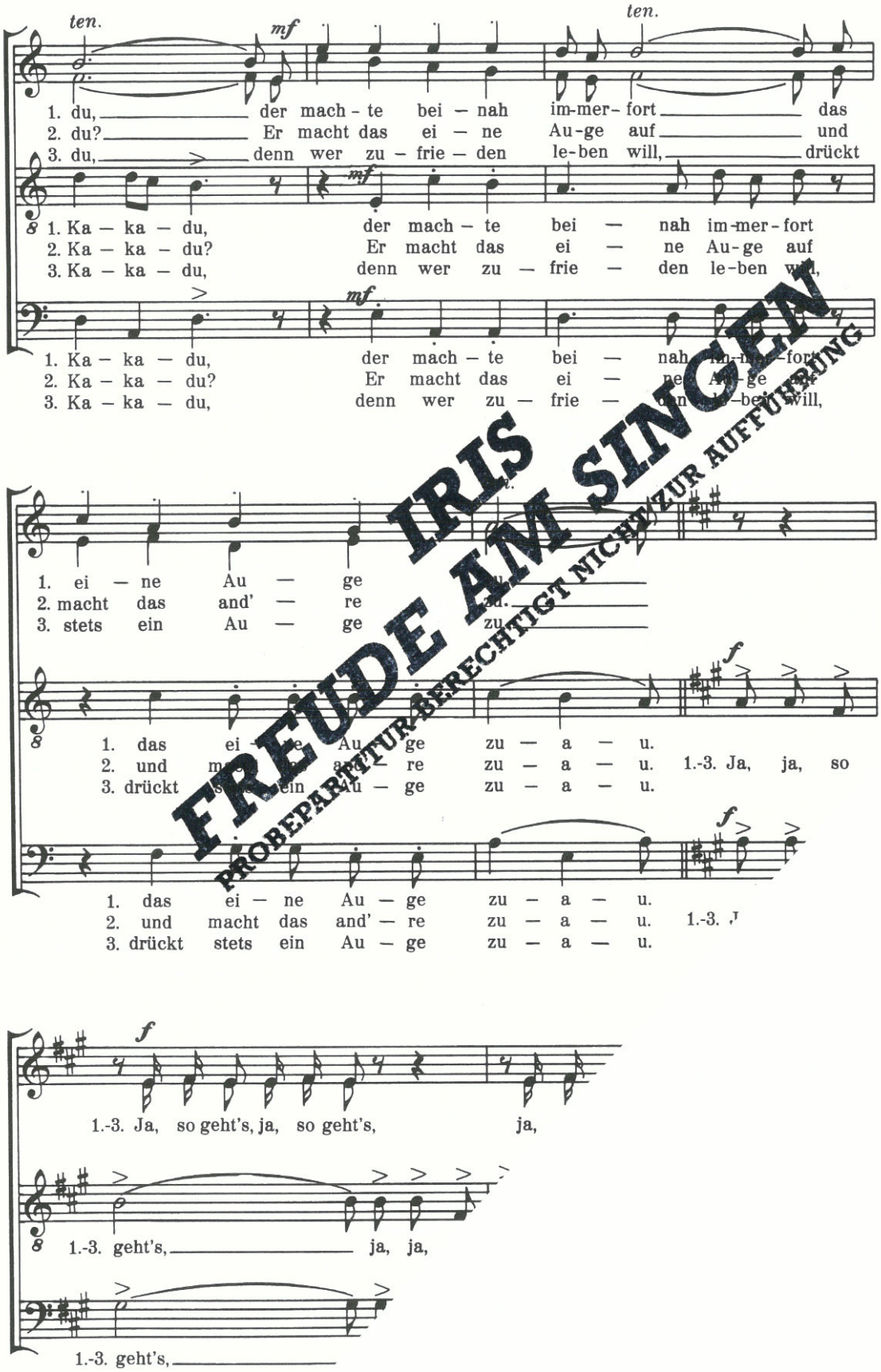

IRIS
FREUDE AM SINGEN
PROBEPARTITUR BERECHTIGT NICHT ZUR AUFFÜHRUNG

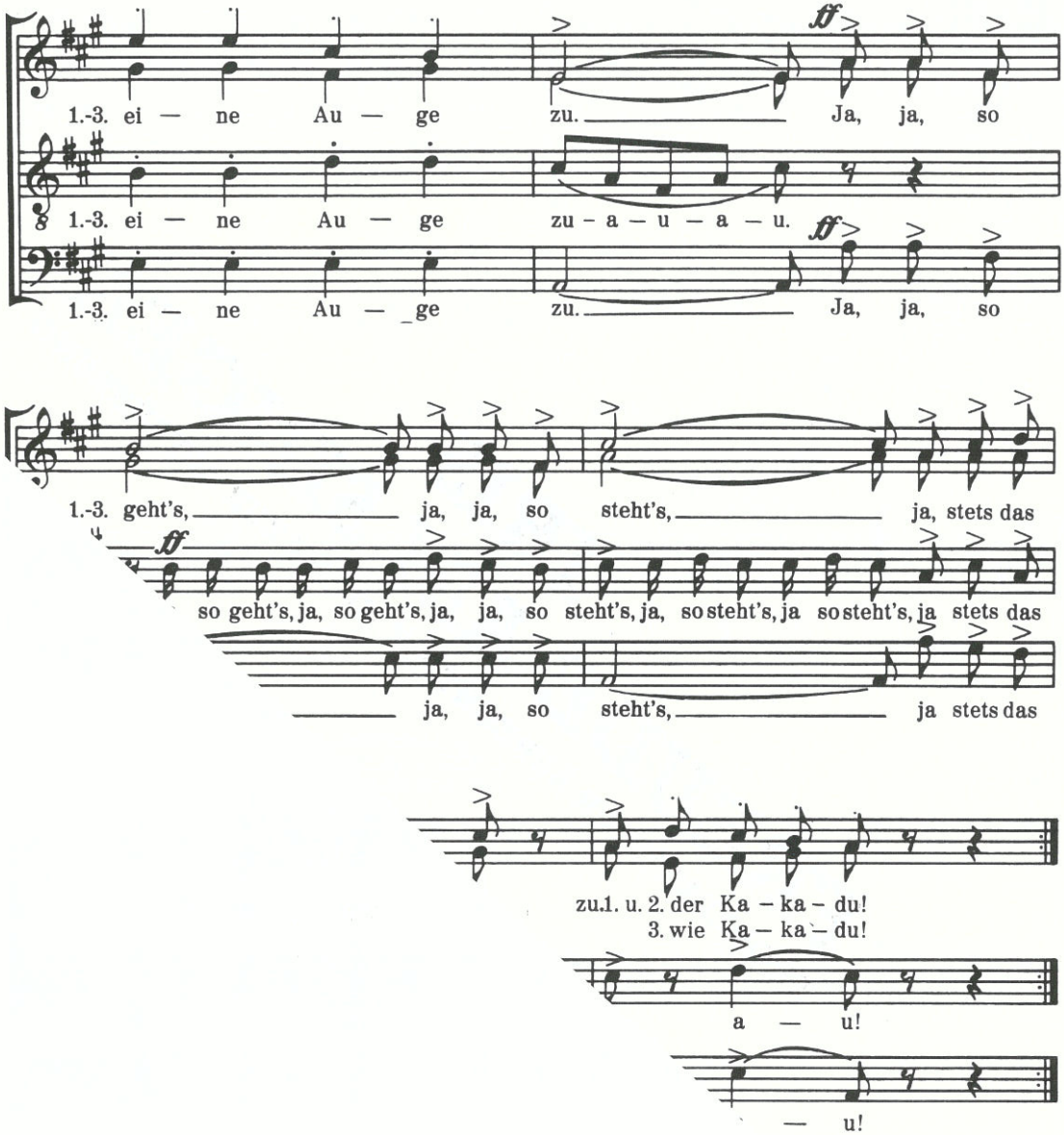

Weitere erfolgreiche gem.-Chöre von Ursula Barthel:

Mein Mund der singet

Altes Tanzlied (Volkslied aus Frankreich)

Rhythmus im Lied - aus Nord und Süd

1) Lauf, mein Pferdchen (Volkslied aus Island)
2) Chula (Portugiesischer Besentanz)
3) Tic e tic e toc (Volkslied aus Italien)

Druck: H. Gruber, Minden