MARC ANTOINE CHARPENTIER

Für den Frieden in der Welt

Friedenshymne nach dem berühmten „Te Deum"

Eingerichtet für Männerchor
mit Orgel (Klavier) oder Orchester
von
HERMANN OPHOVEN

IRIS Musik- und Theater-VERLAG
Recklinghausen

IRIS Chor-Sammlung Nr. 960

FÜR DEN FRIEDEN IN DER WELT

(Hermann Ophoven)

Friedenshymne nach dem berühmten „Te Deum" von Marc Antoine Charpentier

Eingerichtet für Männerchor mit
Orgel (Klavier) oder Orchester
von Hermann Ophoven

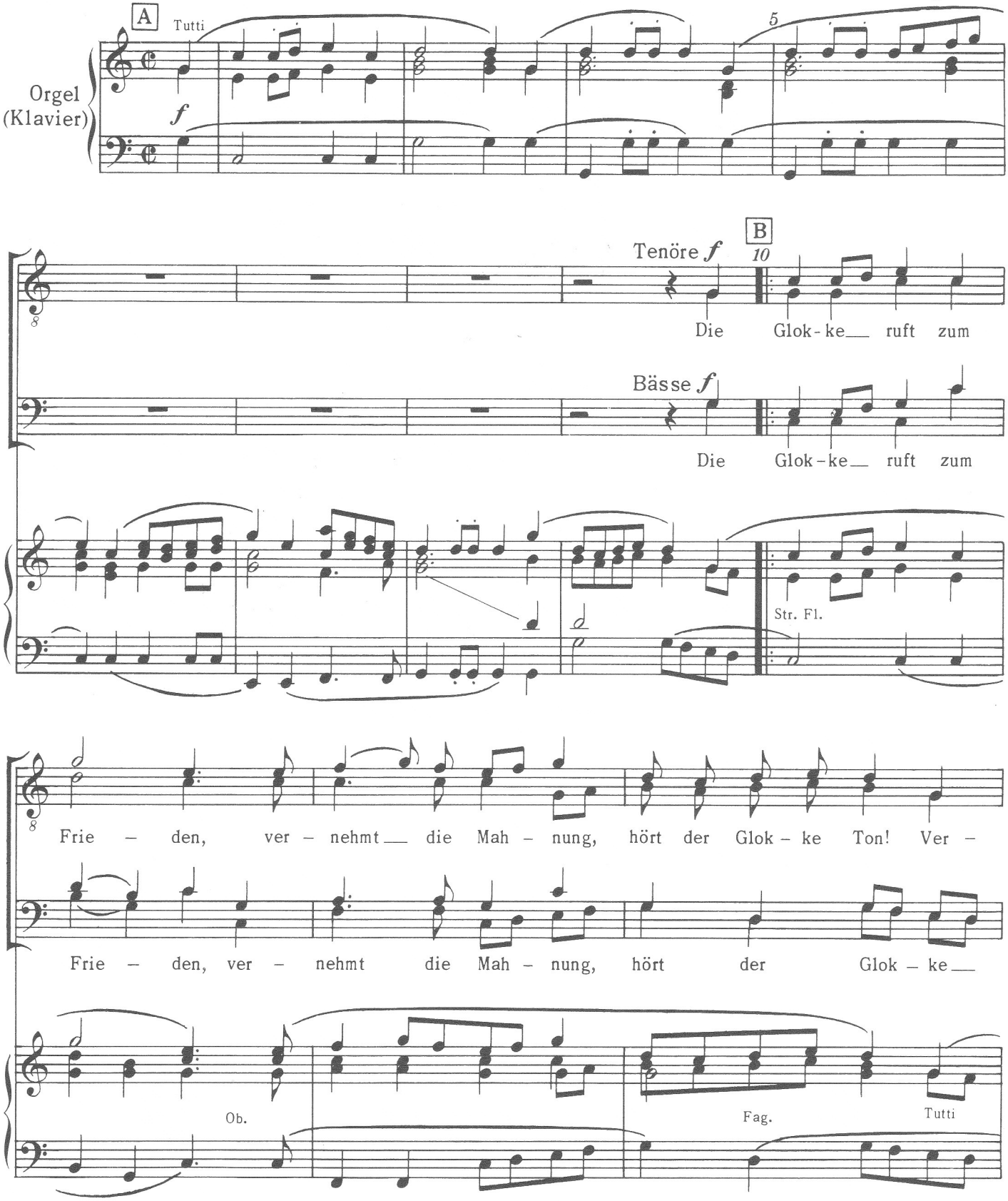

Anmerkung: Die Orgel- (Klavier) Begleitung wurde leicht und durchsichtig gesetzt.
Es bleibt dem Spieler überlassen die Begleitung voller zu gestalten.

Eigentum für alle Länder
© 1972 by IRIS Musik- und Theater-VERLAG, Recklinghausen

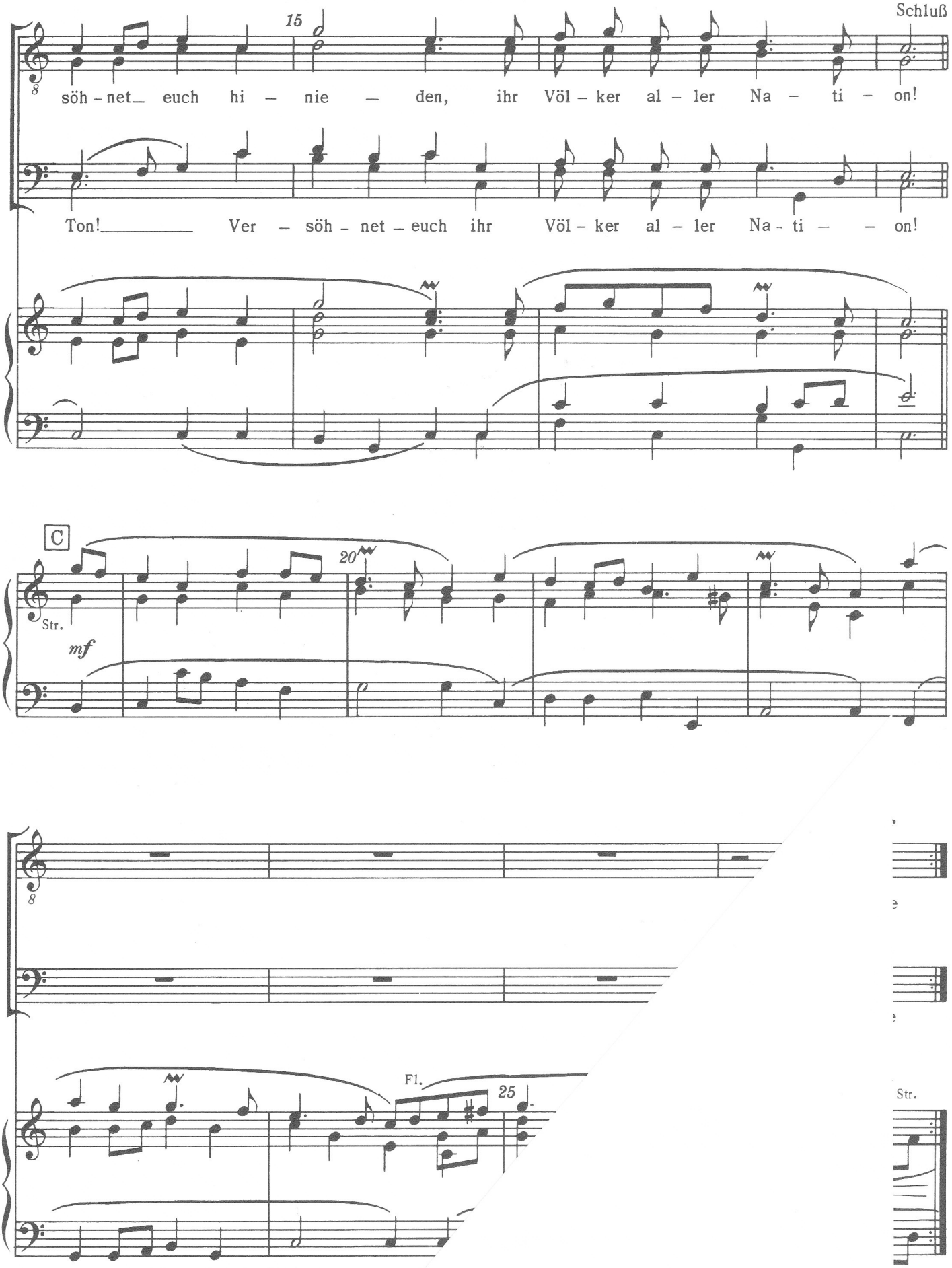

Wiederholen Chorsatz B
bis Schluß, dann folgt D

F

55

mf

Laßt uns le – ben, laßt uns

mf

Laßt uns le – ben, laßt uns stre – ben für die Ein-heit in der

Str.

mf

mf

Laßt uns le – ben, laßt uns stre – ben für die Ein – heit in der

stre – ben für die Ein-heit in der Welt! Laßt uns le – ben, laßt uns

Welt, für die Ein – heit in der Welt, für die Ein-heit in der

Fl.

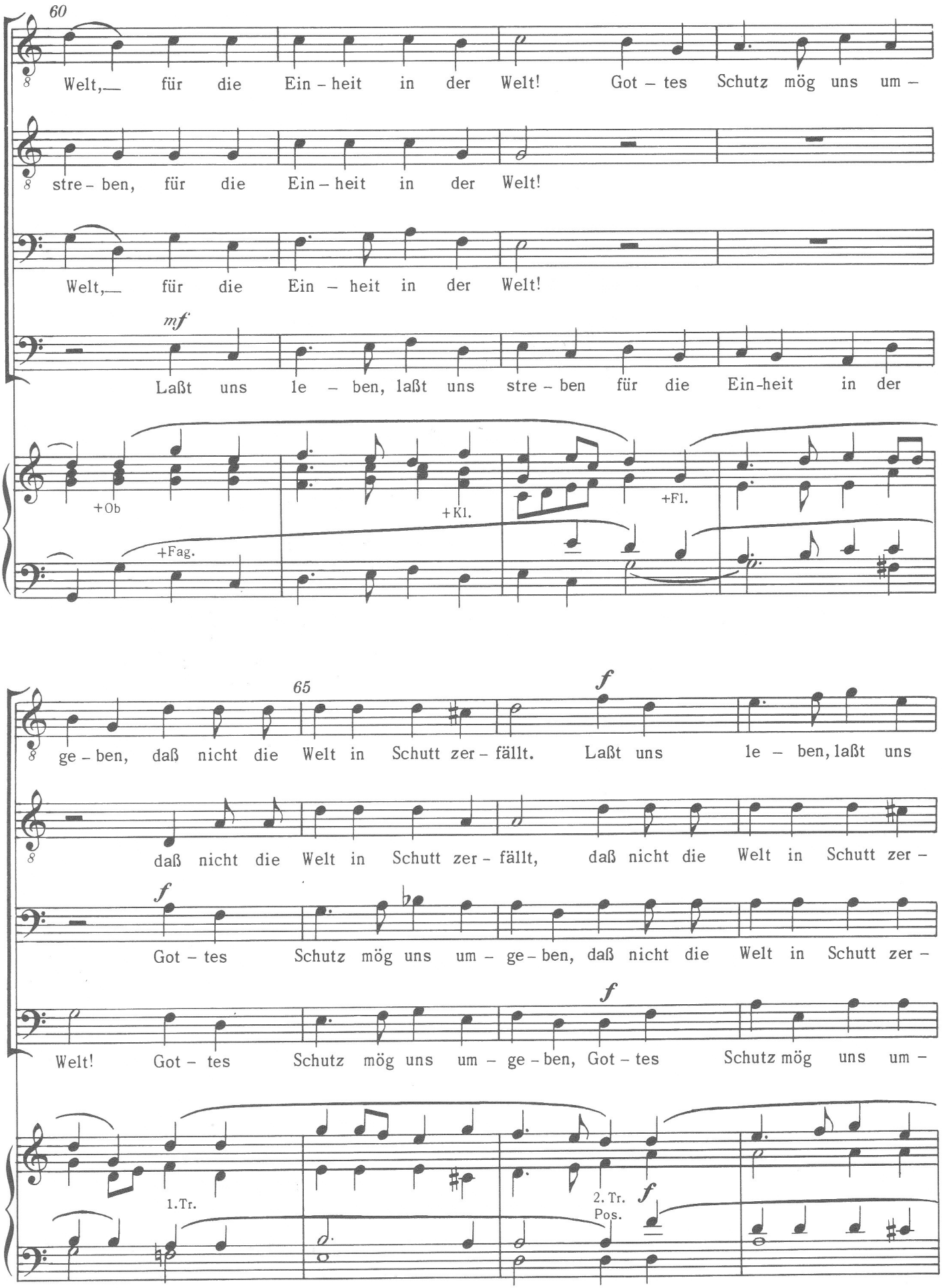
60
Welt,— für die Ein – heit in der Welt! Got – tes Schutz mög uns um –
stre – ben, für die Ein – heit in der Welt!
Welt,— für die Ein – heit in der Welt!
mf
Laßt uns le – ben, laßt uns stre – ben für die Ein-heit in der
+Ob
+Kl.
+Fl.
+Fag.
65
f
ge – ben, daß nicht die Welt in Schutt zer – fällt. Laßt uns le – ben, laßt uns
daß nicht die Welt in Schutt zer – fällt, daß nicht die Welt in Schutt zer –
f
Got – tes Schutz mög uns um – ge – ben, daß nicht die Welt in Schutt zer –
f
Welt! Got – tes Schutz mög uns um – ge – ben, Got – tes Schutz mög uns um –
1.Tr.
2.Tr.
Pos.
f