



# Durch das frühlingshelle Land

Mittelschnell (♩ = ca. 88)

Text und Musik: Peter Brettner

I./II.  
Stimme



1. Lang-sam zieh'n wei - ße Wol - ken am Him-mel hin, Früh-lings-  
2. Früh-lings-hell lie - gen Fel - der im Son - nen - schein, ah - nungs-

III.  
Stimme

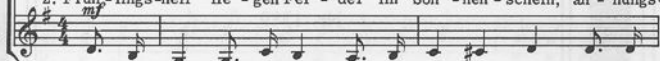

1. Lang-sam zieh'n wei - ße Wol - ken am Him-mel hin, Früh-lings-  
2. Früh-lings-hell lie - gen Fel - der im Son - nen - schein, ah - nungs-



1. ah - nen geht durch das Land. Ju - bi - lie - rend er - tönt hell der Vö - gel Sang.  
2. voll die Na - tur er - wacht. Ü - bers Land weht ein duf - ten - der Frühlingswind.



1. ah - nen geht durch das Land. Ju - bi - lie - rend er - tönt hell der Vö - gel Sang.  
2. voll die Na - tur er - wacht. Ü - bers Land weht ein duf - ten - der Frühlingswind.

1. Welch ein Klin - gen, \_\_\_\_\_  
2. Knos - pen schwellen, \_\_\_\_\_



1. Welch ein Klin - gen, \_\_\_\_\_ welch ein Sin - gen, \_\_\_\_\_ wenn der Früh - ling kommt in's  
2. Knos - pen schwel - len, \_\_\_\_\_ Knos - pen schwel - len, \_\_\_\_\_ seht, wie bunt die Wie - sen



1. Welch ein Klin - gen, \_\_\_\_\_ welch ein Sin - gen, \_\_\_\_\_ wenn der Früh - ling kommt in's  
2. Kos - pen schwel - len, \_\_\_\_\_ Knos - pen schwel - len, \_\_\_\_\_ seht, wie bunt die Wie - sen

Beschwingt (♩ = ca. 116)

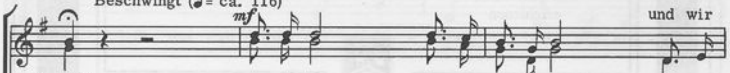

1. Land. Je - des Jahr blüht ein neu - er Mai, und wir  
2. sind. la

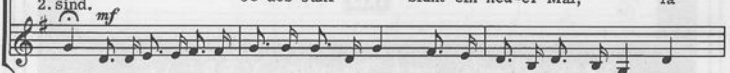

1. Land. Lalala la la la. Je - des Jahr, da blü - het ein neu - er, schöner Mai, wir  
2. sind.